

## PREISLISTE 2025 BAUMASCHINEN + LKWs

### Radbagger

Bagger Hitachi 190 W mobil	per Stunde	124,00 €
Bagger Hitachi 190 W mobil + Sortiergreifer	per Stunde	179,00 €
Bagger Hitachi 190 W mobil + Schremmhammer	per Stunde	200,00 €
Bagger Hitachi 190 W mobil + Anbauverdichter	per Stunde	191,00 €
Bagger Hitachi 190 W mobil + Abbruchzange	per Stunde	214,00 €
Bagger Takeuchi TB295W	per Stunde	109,00 €
Bagger Takeuchi TB295W + Sortiergreifer UG08	per Stunde	150,00 €
Bagger Takeuchi TB295W + Schremmhammer	per Stunde	160,00 €
Bagger Takeuchi TB295W + Anbauverdichter	per Stunde	155,00 €

### Kettenbagger

Bagger Takeuchi TB 216	per Stunde	89,00 €
Bagger Takeuchi TB 216 + Schremmhammer	per Stunde	122,00 €
Bagger Takeuchi TB 230	per Stunde	96,00 €
Bagger Takeuchi TB 230 + Schremmhammer	per Stunde	133,00 €
Bagger Takeuchi TB 240	per Stunde	96,00 €
Bagger Takeuchi TB 240 + Schremmhammer	per Stunde	135,00 €
Bagger Takeuchi TB 250	per Stunde	97,00 €
Bagger Takeuchi TB 250 + Sortiergreifer UG08	per Stunde	128,00 €
Bagger Takeuchi TB 250 + Schremmhammer	per Stunde	137,00 €
Bagger Takeuchi TB 260	per Stunde	100,00 €
Bagger Takeuchi TB 260 + Sortiergreifer UG08	per Stunde	138,00 €
Bagger Takeuchi TB 260 + Schremmhammer	per Stunde	145,00 €
Bagger Takeuchi TB 290	per Stunde	105,00 €
Bagger Takeuchi TB 290 + Sortiergreifer UG08	per Stunde	144,00 €
Bagger Takeuchi TB 290 + Schremmhammer	per Stunde	151,00 €
Bagger Takeuchi TB 290 + Anbauverdichter	per Stunde	149,00 €
Bagger TB 2150	per Stunde	116,00 €
Bagger TB 2150 + Sortiergreifer	per Stunde	158,00 €
Bagger TB 2150 + Schremmhammer	per Stunde	177,00 €
Bagger TB 2150 + Anbauverdichter	per Stunde	180,00 €
Bagger Hitachi ZX 210	per Stunde	120,00 €
Bagger Hitachi ZX 210 + Sortiergreifer SG03	per Stunde	176,00 €
Bagger Hitachi ZX 210 + Anbauverdichter	per Stunde	189,00 €
Bagger Hitachi ZX 210 + Schremmhammer	per Stunde	200,00 €
Bagger Hitachi ZX 210 + Abbruchzange	per Stunde	209,00 €

Alle Preise verstehen sich excl. 20% MwSt. | Preisliste gültig ab 01.03.2025

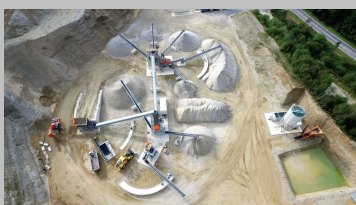

**Werk Schwarzmoos**  
 Stelzen 80  
 4923 Lohnsburg am  
 Kobernaußewald  
 Tel.: 0662/85 04 58-49



**Werk Hof bei Salzburg**  
 Hinterseestraße 1  
 5322 Hof bei Salzburg  
 Tel.: 06229/ 27 83

### Kettenbagger

Bagger Volvo 250 EC	per Stunde	131,00 €
Bagger Volvo 250 EC + Sortiergreifer	per Stunde	191,00 €
Bagger Volvo 250 EC + Schremmhammer	Per Stunde	212,00 €
Bagger Volvo 250 EC + Abbruchzange	per Stunde	238,00 €
Bagger Liebherr 930	per Stunde	155,00 €
Bagger Liebherr 930 + Sortiergreifer	per Stunde	213,00 €
Bagger Liebherr 930 + Schremmhammer	per Stunde	261,00 €
Bagger Liebherr 930 + Abbruchzange	per Stunde	280,00 €
Bagger Hitachi ZX 350	per Stunde	177,00 €

### Raupen & Walzen

Planierraupe Liebherr LH 724	per Stunde	155,00 €
Planierraupe D 51 PX, 15 to	per Stunde	152,00 €
Walzenzug ATLAS 1070	per Stunde	108,00 €
Tagespauschale Gehsteigwalze	per Tag	152,00 €
Grabenwalze RW 1404/1504, ohne Mann	per Stunde	52,00 €
Tagespauschale Grabenwalze RW 1404/1504	per Tag	170,00 €
Rüttelplatte Ammann AVP 2920	per Tag	152,00 €

### Radlader

Radlader Liebherr L 538 (2,6 m <sup>3</sup> )	per Stunde	134,00 €
Radlader Volvo L 120 (3,5 m <sup>3</sup> )	per Stunde	144,00 €
Radlader Volvo L 150 (4,5 m <sup>3</sup> )	per Stunde	153,00 €

### Muldenkipper / Dumper

Dumper Thwaites Alldrive mit Maschinist, 3to NL	per Stunde	90,00 €
Raupentransporter klein mit Maschinist, 1to NL	per Stunde	87,00 €
Raupentransporter groß mit Maschinist, 2,5to NL	per Stunde	90,00 €
Tagespauschale Dumper Thwaites (ohne Mann), 3to NL	per Tag	317,00 €
Tagespauschale Raupentransp.groß (ohne M), 2,5to NL	per Tag	317,00 €
Tagespauschale Raupentransp.klein (ohne M.), 1to NL	per Tag	197,00 €
Muldenkipper BELL B35D, knickgelenkt, (33to)	per Stunde	172,00 €

### Lastkraftwagen

LKW 2-Achskipper	per Stunde	96,00 €
LKW 3-Achskipper	per Stunde	99,00 €
LKW 4-Achskipper	per Stunde	109,00 €
LKW 5-Achskipper	per Stunde	116,00 €
LKW 2-Acher mit Kran / Greifer	per Stunde	104,00 €
LKW 3-Acher mit Kran / Greifer	per Stunde	109,00 €
LKW 4-Acher mit Kran / Greifer	per Stunde	122,00 €
LKW 2-Achser mit Tieflader	per Stunde	153,00 €

Alle Preise verstehen sich excl. 20% MwSt. | Preisliste gültig ab 01.03.2025



#### Werk Schwarzmoos

Stelzen 80  
 4923 Lohnsburg am  
 Kobernaußewald  
 Tel.: 0662/85 04 58-49



#### Werk Hof bei Salzburg

Hinterseestraße 1  
 5322 Hof bei Salzburg  
 Tel.: 06229/ 27 83

### Anfahrtpauschalen für Baumaschinen (im Stadtgebiet)

Transportpauschale für Kleingeräte (bis 2,5 to.)	Pauschale	278,00 €
Transportpauschale für Großgeräte (ab 2,5 to.)	Pauschale	340,00 €

### Container

Container 5 m <sup>3</sup>	144,00 €
Container 7 m <sup>3</sup>	144,00 €
Container 10 m <sup>3</sup>	170,00 €
Container 12 m <sup>3</sup>	170,00 €
Container 20 m <sup>3</sup>	170,00 €
Container 25 m <sup>3</sup>	170,00 €

Alle Preise verstehen sich excl. 20% MwSt. | Preisliste gültig ab 01.03.2025

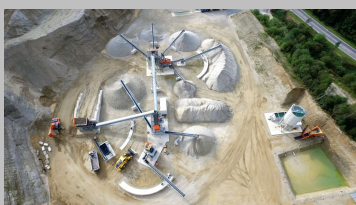

**Werk Schwarzmoos**  
 Stelzen 80  
 4923 Lohnsburg am  
 Kobernaußerwald  
 Tel.: 0662/85 04 58-49



**Werk Hof bei Salzburg**  
 Hinterseestraße 1  
 5322 Hof bei Salzburg  
 Tel.: 06229/ 27 83

## PREISLISTE 2025 BOHR- und SPRECHTECHNIK

### Sprengpersonal

Sprengmeister	per Stunde	102,00 €
Sprengbefugter	per Stunde	92,00 €
Sprenggehilfe	per Stunde	82,00 €
PKW – Sprengfahrzeug	per km	1,10 €
An-u. Abfahrt=Fahrzeit Sprengpersonal samt Spreng-u. Zündmittel (Verr.Zeit in Regie)		

### Bohrlafette

Bohrlafette BPI 114 A und Mann	per Stunde	191,00 €
Bohrlafette Tamrock Commando 120R	per Stunde	171,00 €
An-u. Abfahrt Bohrlafette BPI 114 (LKW2-A+Tieflader)	per Stunde	153,00 €
LKW-Betonmisch-Trommel freisprengen	per Tonne	275,00 €

### Kompressoren

Luft-Kompressor 4m <sup>3</sup> mit Bohrhammer, ohne Mann	per Stunde	62,00 €
Luft-Kompressor 4m <sup>3</sup> mit Bohrhammer, mit Mann	per Stunde	135,00 €
Tagespauschale		nach Vereinbarung
Handbohrhammer BH 16	per Tag	150,00 €
Bohrgestänge für BH 16	per Tag	65,00 €

Alle Preise verstehen sich excl. 20% MwSt. | Preisliste gültig ab 01.03.2025

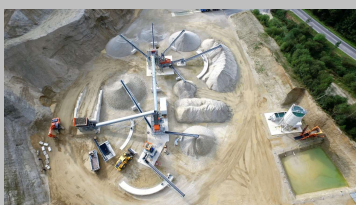

**Werk Schwarzmoos**  
 Stelzen 80  
 4923 Lohnsburg am  
 Kobernaußewald  
 Tel.: 0662/85 04 58-49



**Werk Hof bei Salzburg**  
 Hinterseestraße 1  
 5322 Hof bei Salzburg  
 Tel.: 06229/ 27 83

### Erschütterungsmessgerät

Wasagchemie ZEB/SM3-Do+	per Tag	180,00 €
-------------------------	---------	----------

Inkl. Auswertung und Protokollierung!

### Sprengstoffe

Austrogel G1	per kg	13,00 €
Emulex I	per kg	12,00 €
Emulex II	per kg	12,00 €
Emulex AV (Lawinit)	per kg	17,00 €
Emuline 25/12/36	per lfm	11,00 €
Verbindungsdraht (Rolle)	per Stück	103,00 €
Sprengschnur Detonex 10g	per lfm	2,10 €
Sprengschnur Detonex 20g	per lfm	2,30 €
Zeitzündschnur UNICORD RII	per lfm	2,60 €

### Zünder

O-U / Moment - 3m, FE	per Stück	5,00 €
DEM-U / 25 / Stufen - 3m, FE	per Stück	6,00 €
O-HU / Moment - 3m, FE	per Stück	5,50 €
DEM-HU / 25 / Stufen - 3m, FE	per Stück	6,50 €
O-U / Moment - 10m, FE	per Stück	6,50 €
DEM-U / 25 / Stufen - 10m, FE	per Stück	7,50 €
Sprengkapsel 8er EST-DM11	per Stück	2,90 €
Reißzünder mit Schutzkappe	per Stück	19,50 €

Alle Preise verstehen sich excl. 20% MwSt. | Preisliste gültig ab 01.03.2025

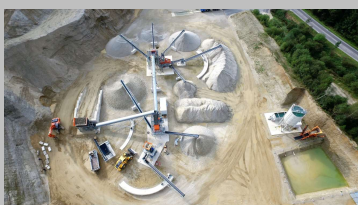

**Werk Schwarzmoos**  
 Stelzen 80  
 4923 Lohnsburg am  
 Kobernaußerwald  
 Tel.: 0662/85 04 58-49



**Werk Hof bei Salzburg**  
 Hinterseestraße 1  
 5322 Hof bei Salzburg  
 Tel.: 06229/ 27 83

**PREISLISTE 2025 RECYCLINGMATERIAL & ENTSORGUNG ANNAHMEGEBÜHREN**
**Recyclingmaterial**
**Recycling Asphalt Granulat**

RA	III 0/32 U-A	Rec. Asphaltgranulat	per Tonne	10,50 €
----	--------------	----------------------	-----------	---------

**RMH Rec. min. Hochbaurestmassen**

RMH	III 11/22 U-A	Rec. Hochbaurestmassen	per Tonne	7,40 €
-----	---------------	------------------------	-----------	--------

RMH	III 32/63 U-A	Rec. Hochbaurestmassen	per Tonne	7,40 €
-----	---------------	------------------------	-----------	--------

RMH	III 0/63 U9 U-A	Rec. Hochbaurestmassen	per Tonne	4,20 €
-----	-----------------	------------------------	-----------	--------

**RM Rec. Beton-Asphalt-Stein Granulat**

RM II	0/63 U6 U-A	Rec. Mischgranulat MA	per Tonne	8,50 €
-------	-------------	-----------------------	-----------	--------

RM I	0/32 U3 U-A	Rec. Mischgranulat MA	per Tonne	9,40 €
------	-------------	-----------------------	-----------	--------

**Entsorgung Annahmegerbühren**
**Entsorgung – Bodenaushub rein-to**

Bodenaushub Kl.BA fest, trocken	SN 31411-29	per Tonne	10,50 €
---------------------------------	-------------	-----------	---------

Bodenaushub Kl.A1 fest, trocken	SN 31411-30	per Tonne	10,50 €
---------------------------------	-------------	-----------	---------

Bodenaushub Kl.A2 fest, trocken	SN 31411-31	per Tonne	10,50 €
---------------------------------	-------------	-----------	---------

Bodenaushub Kleinmenge ohne Analytik	SN 31411-45	per Tonne	25,00 €
--------------------------------------	-------------	-----------	---------

**Entsorgung BA rein-m<sup>3</sup> lose am LKW**

Bodenaushub Kl.BA fest, trocken lose	SN31411-29	per m <sup>3</sup>	16,50 €
--------------------------------------	------------	--------------------	---------

Bodenaushub Kl.A1 fest, trocken lose	SN31411-30	per m <sup>3</sup>	16,50 €
--------------------------------------	------------	--------------------	---------

Bodenaushub Kl.A2 fest, trocken lose	SN31411-31	per m <sup>3</sup>	16,50 €
--------------------------------------	------------	--------------------	---------

Bodenaushub Kleinmenge ohne Analytik	SN31411-45	per m <sup>3</sup>	auf Anfrage
--------------------------------------	------------	--------------------	-------------

**Annahme BA kontaminiert**

Übernahme BA Inertabfalldeponie	per Tonne	auf Anfrage
---------------------------------	-----------	-------------

Übernahme BA sonst. verunr. BRM-Dep.	per Tonne	auf Anfrage
--------------------------------------	-----------	-------------

Übernahme BA ölverunreinigte Restm. Dep.	per Tonne	auf Anfrage
--	-----------	-------------

**Annahme mineralische Baurestmassen**

B1 Betonabbruch rein armiert	per Tonne	13,00 €
------------------------------	-----------	---------

B2 Betonabbruch rein nicht armiert	per Tonne	8,00 €
------------------------------------	-----------	--------

A1 Asphaltaufbruch	per Tonne	19,00 €
--------------------	-----------	---------

BS1 Bauschutt 100% mineralisch Thalgau	per Tonne	26,00 €
--	-----------	---------

BS1 Bauschutt 100% mineralisch Siezenheim	per Tonne	30,00 €
---	-----------	---------

BS2 Bauschutt mind. 90% mineralisch Thalgau	per Tonne	32,00 €
---	-----------	---------

BS2 Bauschutt mind. 90% mineralisch Siezenheim	per Tonne	36,00 €
--	-----------	---------

BS3 Bauschutt mind. 75% mineralisch Thalgau	per Tonne	69,00 €
---	-----------	---------

BS3 Bauschutt mind. 75% mineralisch Siezenheim	per Tonne	73,00 €
--	-----------	---------

Alle Preise verstehen sich excl. 20% MwSt. | Preisliste gültig ab 01.03.2025

**Werk Schwarzmoos**

 Stelzen 80  
 4923 Lohnsburg am  
 Kobernaußerwald  
 Tel.: 0662/85 04 58-49

**Werk Hof bei Salzburg**

 Hinterseestraße 1  
 5322 Hof bei Salzburg  
 Tel.: 06229/ 27 83

## PREISLISTE 2025 RECYCLINGMATERIAL & ENTSORGUNG ANNAHMEGEBÜHREN

### Zuschlag Übergrößen

Z80 Zuschlag für Übergr. > 80 cm	per Tonne	7,50 €
Z140 Zuschlag für Übergr. >140 cm	per Tonne	15,00 €

### Annahme organische Baurestmassen

Hab Altholz Stofflich/Thermisch gem.	per Tonne	93,00 €
Hb Brandholz	per Tonne	auf Anfrage

### Annahme Wurzelstöcke, Stauden, Äste

Hc Wurzelstöcke	per Tonne	95,50 €
Hd Stauden, Baumschnitt	per Tonne	69,60 €

### Annahme sonstige Baurestmassen

SP1 Eternit	per Tonne	125,00 €
SP2 Gipskarton, Heraklith	per Tonne	132,00 €
SP3 Heraklith	per Tonne	132,00 €
SPMM Sperrmüll, Mischmüll	per Tonne	235,00 €

### Lohnarbeiten, Mehr-u. Sonderleistungen

Maschinist	per Stunde	62,00 €
Facharbeiter	per Stunde	65,00 €
Hilfsarbeiter	per Stunde	58,00 €
Techniker	per Stunde	108,00 €
Nacht-, Sonn-u. Feiertagsstundenzuschlag	per Stunde	45,00 €
Samstagstundenzuschlag (5-15 Uhr)	per Stunde	36,00 €

Alle Preise verstehen sich excl. 20% MwSt. | Preisliste gültig ab 01.03.2025

Diese Preisliste ersetzt alle bisherigen. Für Verbrauchergeschäfte im Sinne des Konsumentenschutzgesetzes gelten die allgemeinen Verkaufs- und Lieferbedingungen mit der Einschränkung, dass Schadenersatz/Gewährleistungsausschlüsse oder Beschränkungen nur gelten, soweit sie für Verbrauchergeschäfte zulässig sind.

**Erfüllungsort und Gerichtsstand ist Stadt Salzburg.**

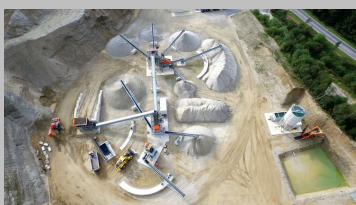

**Werk Schwarzmoos**  
 Stelzen 80  
 4923 Lohnsburg am  
 Kobernauserwald  
 Tel.: 0662/85 04 58-49



**Werk Hof bei Salzburg**  
 Hinterseestraße 1  
 5322 Hof bei Salzburg  
 Tel.: 06229/ 27 83